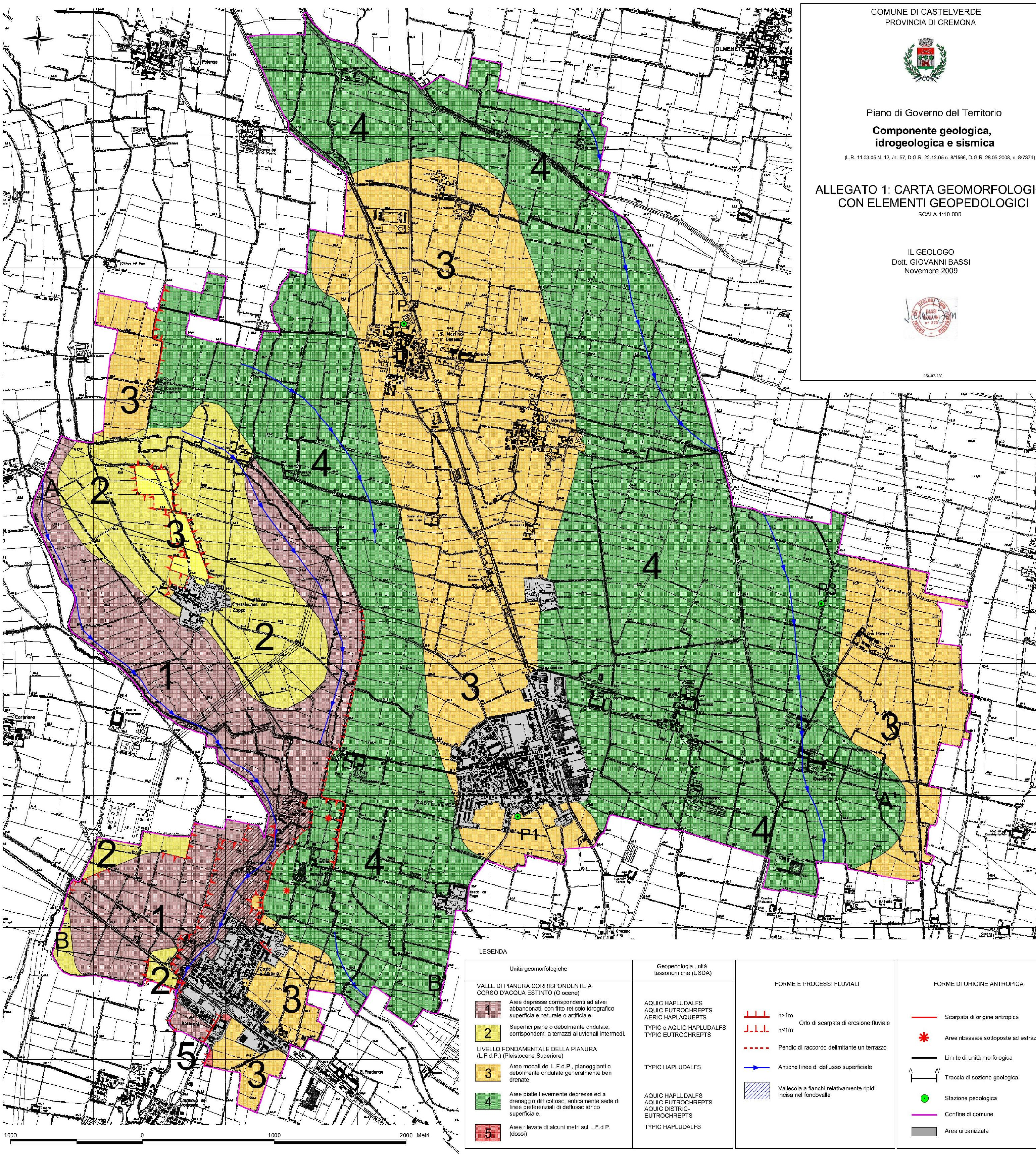

COMUNE DI CASTELVERDE
PROVINCIA DI CREMONA

Piano di Governo del Territorio

Componente geologica, idrogeologica e sismica

(L.R. 11.03.05 N. 12, /rt. 57, D.G.R. 22.12.05 n. 8/1566, D.G.R. 28.05.2008, n. 8/7374)

ALLEGATO 1: CARTA GEOMORFOLOGICA CON ELEMENTI GEOPEDOLOGICI

SCALA 1:10.000

IL GEOLOGO
Dott. GIOVANNI BASSI
Novembre 2009

054-07-130

LEGENDA

Unità geomorfologiche	Geopedologia unità tassonomiche (USDA)
VALLE DI PIANURA CORRISPONDENTE A CORSO D'ACQUA ESTINTO (Olocene)	
1 — Aree depresse corrispondenti ad alvei abbandonati, con fitto reticolo idrografico superficiale naturale o artificiale	AQUIC HAPLUDALFS AQUIC EUTROCHREPTS AERIC HAPLAQUEPTS
2 — Superfici piane o debolmente ondulate, corrispondenti a terrazzi alluvionali intermedi.	TYPIC e AQUIC HAPLUDALFS TYPIC EUTROCHREPTS
LIVELLO FONDAMENTALE DELLA PIANURA (L.F.d.P.) (Pleistocene Superiore)	
3 — Aree modali del L.F.d.P., pianeggianti o debolmente ondulate generalmente ben drenate	TYPIC HAPLUDALFS
4 — Aree piatte lievemente depresse ed a drenaggio difficoltoso, anticamente sede di linee preferenziali di deflusso idrico superficiale.	AQUIC HAPLUDALFS AQUIC EUTROCHREPTS AQUIC DISTRIC-EUTROCHREPTS
5 — Aree rilevate di alcuni metri sul L.F.d.P. (dossi)	TYPIC HAPLUDALFS

FORME E PROCESSI FLUVIALI

- Orlo di scarpata di erosione fluviale: h>1m; h<1m
- Pendio di raccordo delimitante un terrazzo
- Antiche linee di deflusso superficiale
- Vallecola a fianchi relativamente ripidi incisa nel fondovalle

FORME DI ORIGINE ANTROPICA

- Scarpata di origine antropica
- Aree ribassate sottoposte ad estrazione
- Limite di unità morfologica
- A — A' Traccia di sezione geologica
- Stazione pedologica
- Confine di comune
- Area urbanizzata

Regione Lombardia
Provincia di Cremona

COMUNE DI
CASTELVERDE

PIANO DI GOVERNO DEL TERRITORIO

DOCUMENTO DI PIANO

elaborato n° DP.1.2.2.2*

scala 1:10000

CARTA GEOMORFOLOGICA CON ELEMENTI GEOPEDOLOGICI

(versione corretta in sede di approvazione finale)

nord **venti prevalenti**

progetto : arch. Michele de Crecchio **collaborazioni ing. Valerio Gamba**